令和５年度　丹波篠山市立城東小学校・かやのみ幼稚園

学校園だより

令和５年８月２０日発行　№.５

丹波篠山市日置162　城東小学校556-2034 かやのみ幼稚園556-2565

学校園ホームページ

『８月８日は立秋』

2023年は8月8日は二十四節気の立秋です。立秋を過ぎると暑さも少し和らぎ、次第に涼しくなって来るといわれます。秋の気配が感じられる季節となってくるのです。確かに最近は朝夕の気温が少し涼しく感じられます。また、空を見上げると巻雲など秋の雲を見つけたり、田んぼの稲が少しずつ頭を垂れ、黄金色が現れてきたりします。

先週、非常に大きな勢力の台風７号が兵庫県に上陸しました。災害が心配されましたが丹波篠山市では大きな影響がなく、胸を撫で下ろされた方も多かったと思います。しかし、この台風の影響で15日、16日に実施予定だったデカンショ祭りが16日の１日だけの開催となりました。残念でしたが、たくさんの人が訪れ賑わいました。デカンショ祭りが終わればいよいよ夏休みも残すところ10日ほどです。２学期には運動会や学習発表会など多くの行事があり、子どもたちの活躍が今からとても楽しみです。

『お祭り』

コロナウイルス感染症も5類となり、地域の様々なイベントが戻ってきました。地域のお祭りは、特に子ども達が楽しみにしていた行事の一つではないでしょうか。

学校職員も、様々なところから情報をいただき、いくつかのお祭りに参加させていただいていますが、どのお祭りもとても盛大で活気に溢れています。夏休みで帰省されているご家族も多く、改めて「お祭り」のよさを感じております。

（7/30　雲部ふるさと祭り）

（8/5・6　波々伯部神社祇園祭）

☆９月２３日(土)「城東小学校・かやのみ幼稚園運動会」について

９月２３日（土）に「城東小学校・かやのみ幼稚園運動会」を実施いたします。今年は、久しぶりにオープンスクールとして地域の方へも解放いたします。プログラム等詳細については、８月２０日頃に配布された「令和５年度運動会」をご覧ください。たくさんのご来校をお待ちしております。

１，開会日時　９月２３日（土）８時４５分開会　　１２時頃閉会予定
　　雨天順延（雨の場合は９月２４日）

２，開会場所　城東小学校　運動場

３，そ の 他　・運動会の振替休業日（代休）は、９月２５日（月）です。
　　・児童はいつも通りに登校し、運動会終了後は、１２：３０に全校終会をして下校します。園児は、保護者と一緒に登降園します。

☆「第１回リサイクル活動」の収益について

6月3日（土）に行われた第1回リサイクル活動の収益について報告させていただきます。市の補助金を合わせて「２１１，７３０円」でした。

収益については幼稚園・小学校，中学校の各PTAの事業収入に繰り入れ、子ども達の健全育成のために有効に活用させていただきます。

尚、第2回リサイクル活動は11月11日（土）を予定しております。詳細は、後日全戸配布されます文書「PTA第2回リサイクル活動のお知らせ」でご確認ください。よろしくお願いいたします。

城東小･幼ＰＴＡ

9月　主な行事予定

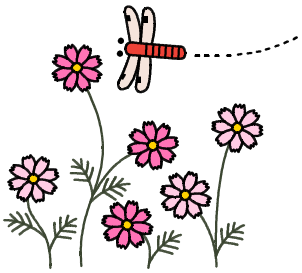

８月２８日（月）小学校２学期始業式　全校終会１１：４０
２９日（火）小学校給食開始　全校終会１３：３０
30日～31日　全校終会１３：３０
30日～9月1日　夏休み作品展（城東小学校なかよしホール）
9月　1日（金）幼稚園2学期始業式　4年校外学習：東雲高校　田井先生来校
6年図画工作：小豆先生来校
4日（月）幼稚園給食開始
20日（水）運動会予行演習　全校終会１４：３０
22日（金）運動会準備　全校終会１４：３０　夏季臨時バス運行最終日
23日（土）城東小学校・かやのみ幼稚園運動会　全校終会１２：３０（オープンスクール）
25日（月）運動会代休